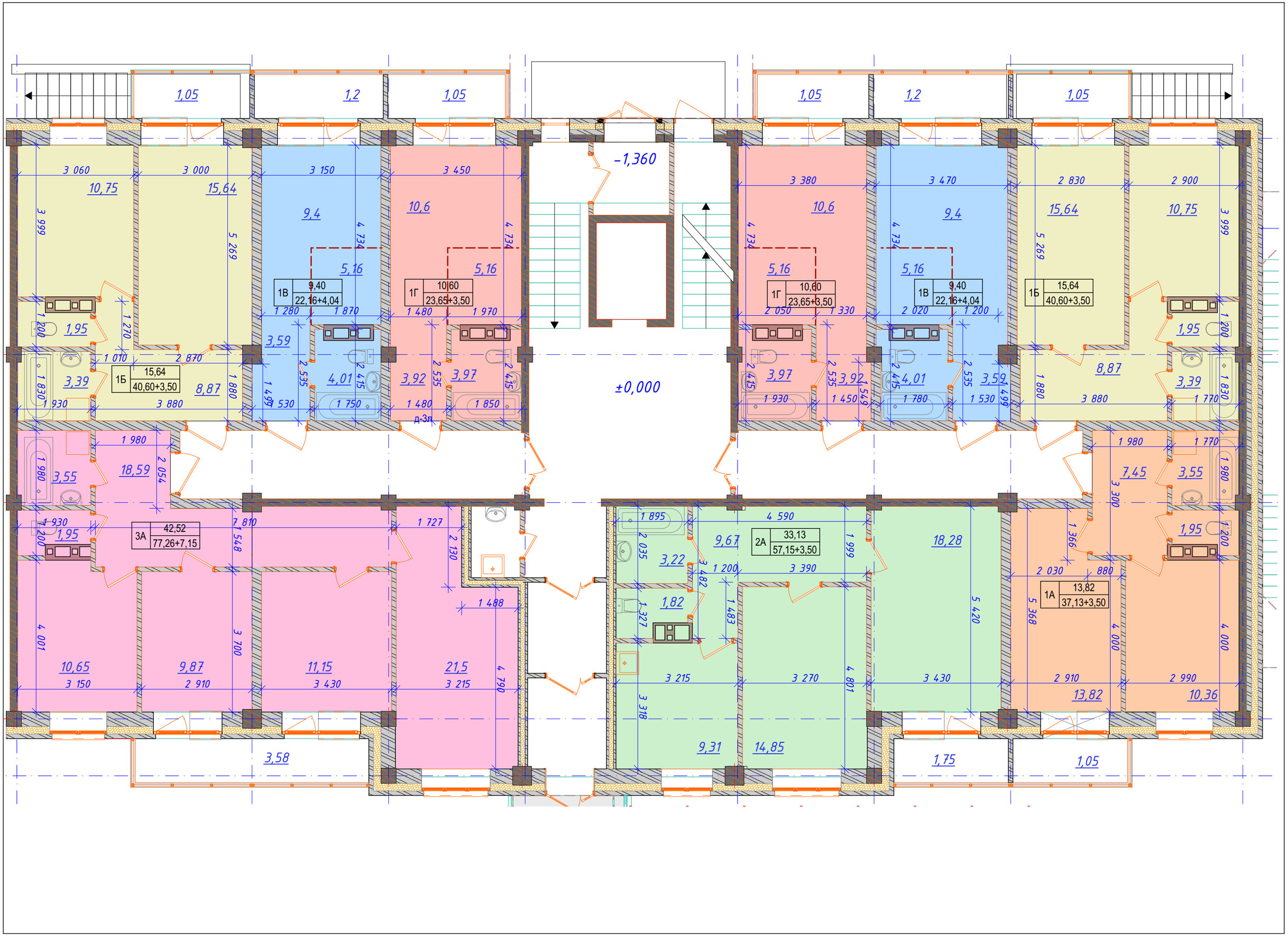

1,05
1,2
1,05
1,05
1,2
1,05
-1,360
±0,000
1В 9,40 22,16+4,04
1Г 10,60 23,65+3,50
1Б 15,64 40,60+3,50
3А 42,52 77,26+7,15
2А 33,13 57,15+3,50
1А 13,82 37,13+3,50
10,75
15,64
9,4
10,6
5,16
1,95
3,59
3,39
8,87
4,01
3,92
3,97
18,59
3,55
7,45
9,67
3,22
1,82
18,28
10,65
9,87
11,15
21,5
13,82
10,36
9,31
14,85
3,58
1,75
1,05